

DADOS DO VEÍCULO

2010 207HB XR S

Combustível: **ALCOOL/GASOLINA**

CV:

Carroceria:

Cor: **PRATA**

Ano Modelo: **2010**

Odômetro (KM): **0**

Cilindradas:

Motor Funciona: **Não**

Câmbio: **Manual**

Chave: **Sim**

DADOS DA INSPEÇÃO

Data Inspeção

Localização

Local

20/01/2026

Guarulhos

Várzea do Palácio

EQUIPAMENTOS

VIDROS ELÉTRICOS (DIANTEIROS) - AR CONDICIONADO - ESTEPE - DIREÇÃO HIDRÁULICA - TRAVA ELÉTRICA - CÂMBIO MANUAL - RETROVISORES ELÉTRICOS - RELÓGIO DIGITAL - COMPUTADOR DE BORDO - RELÓGIO DIGITAL -

PNEUS

RODAS	CONDIÇÃO	TIPO
Pneu Dianteiro Esquerdo	Ruim	Liga leve
Pneu Dianteiro Direito	Ruim	Liga leve
Pneu Traseiro Esquerdo	Ruim	Ferro
Pneu Traseiro Direito	Ruim	Liga leve
Estepe	Ruim	Liga leve

NOTAS PÚBLICAS

Motor Não Funciona / Possui Chave / Não Possui Itens de Segurança / Com Estepe / Arranhões e Avarias em Geral / Para-Choque Dianteiro Danificado / Para-Choque Traseiro Danificado /

MOTOR NÃO FUNCIONA/COM CHAVE/PARA-CHOQUE DIANTEIRO POSSUÍ RISCOS E AVARIAS/PARA-CHOQUE TRASEIRO QUEBRADO/RODAS DE LIGA LEVE TODAS AS RODAS POSSUÍ RISCOS E RALADOS/CAPA DO RETROVISOR POSSUI RISCOS/CAIXA DE AR LADO DIREITO AMASSADA /PARALAMA ESQUERDO PORTA DIANTEIRA ESQUERDA PORTA TRASEIRA ESQUERDA E LATERAL POSSUÍ RISCOS AMASSADOS E AVARIAS/TAMPA TRASEIRA AMASSADA/LATERAL TRASEIRA DIREITA AMASSADA/TETO POSSUÍ PONTOS DE AMASSADOS /CAMBIO DENTRO DO PORTA MALA CANO DO ESCAPAMENTO DENTRO DO VEÍCULO/VEICULO SEM BATERIA/LANTERNA TRASEIRA DIREITA QUEBRADA/VEICULO COM PINTURA AVARIADA/SEM ACESSO AO ITENS DE SEGURANÇA/VEICULO EM MÁ ESTADO DE CONSERVAÇÃO/ESTEPE NÓ PORTA MALAS /VEICULO POSSUI RISCOS E AVARIAS DE AMASSADOS EM GERAL/SEM CONTROLE DOS VIDROS ELÉTRICOS.

FOTOS DO VEÍCULO





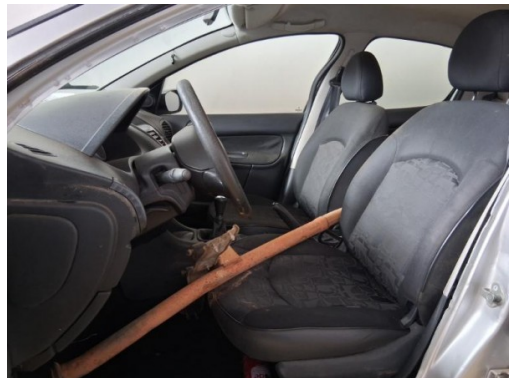



Image not found or type unknown

